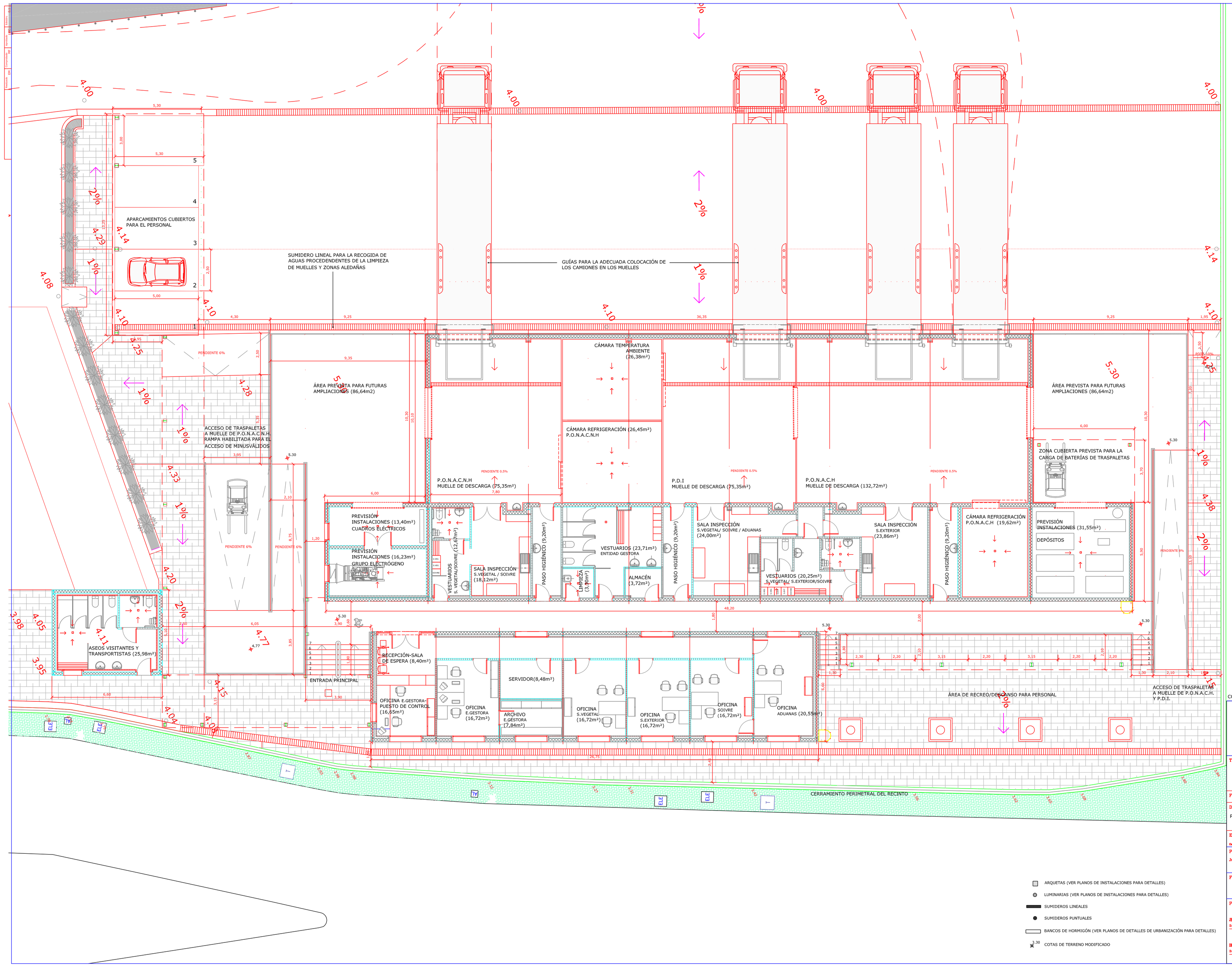

COTAS EN METROS

Puerto de Motril GRANADA

TÍTULO DEL PROYECTO:

PROYECTO DE LIQUIDACIÓN DE LAS OBRAS INSTALACIONES DE INSPECCIÓN DE PRODUCTOS DE ORIGEN NO ANIMAL EN EL PUERTO DE MOTRIL

FECHA: ~~DICIEMBRE – 2010~~ REVISIÓN 19 DE JULIO 2011

DENOMINACIÓN DEL PLANO: PLANTA BAJA

PLANO NÚM.: P210C32-SRSC-DR-00004-01
REVISIÓN : 02

ESCALA: 1/100 — 1:100
Original A-1

POR LA ASISTENCIA TÉCNICA:
Juan Manuel Ortega (Bureau Veritas)

F.C.C. CONSTRUCCIONES S.A. :

POR LA A.P.M. :

JEFE DE DIVISIÓN DE INFRAESTRUCTURAS:
D. Francisco García Pérez ICCP

DIRECTOR:
D. Francisco José González-Méndez Herrera